Système d'assainissement 2022
CLERMONT DESSOUS
Réseau de type Séparatif

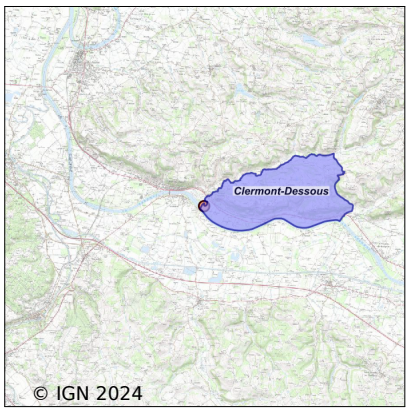

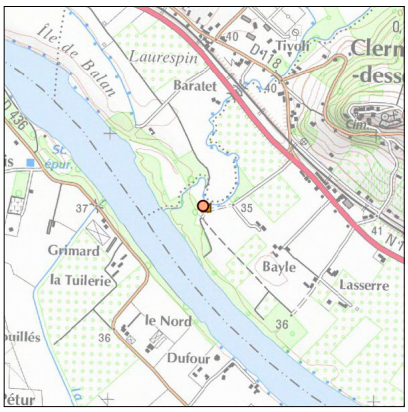

Station : CLERMONT DESSOUS

Code Sandre	**0547066V001**
Nom du maître d'ouvrage	SYNDICAT EAU47
Nom de l'exploitant	AQUITAINE DE GESTION URBAINE ET RURALE
Date de mise en service	janvier 1998
Date de mise hors service	-
Niveau de traitement	Secondaire bio (Ntk)
Capacité	300 équivalent-habitant
Charge nominale DBO5	18 Kg/j
Charge nominale DCO	36 Kg/j
Charge nominale MES	16 Kg/j
Débit nominal temps sec	50 m3/j
Débit nominal temps pluie	-
Filières EAU	File 1: Prétraitements, Boues activées faible charge, aération p
Filières BOUE	
Filières ODEUR	
Coordonnées du point de rejet (Lambert 93)	493 399, 6 352 759 - Coordonnées établies (précision du décamètre)
Milieu récepteur	Rivière - Masse de Prayssas

Chronologie des raccordements au réseau

Raccordements communaux

33% de Clermont-Dessous depuis 2006

Observations SDDE

Système de collecte

Aucune observation

Station d'épuration

Aucune observation

Sous produits

Aucune observation

Données chiffrées

Tableau de synthèse

Paramètre	Pollution entrante			Rendement	Pollution sortante	
	Charge	Capacité	Concentration		Charge	Concentration
VOL	8 m3/j	16 %			8 m3/j	
DBO5	2,2 Kg/j	12 %	275 mg/l	99 %	0 Kg/j	2,6 mg/l
DCO	7,1 Kg/j	20 %	890 mg/l	97 %	0,2 Kg/j	28,8 mg/l
MES	1,8 Kg/j		220 mg/l	92 %	0,1 Kg/j	17,5 mg/l
NGL	1 Kg/j		130 mg/l	70 %	0,3 Kg/j	39 mg/l
NTK	1 Kg/j		130 mg/l	98 %	0 Kg/j	2,4 mg/l
PT	0,1 Kg/j		12,5 mg/l	29,2 %	0,1 Kg/j	8,9 mg/l

Problèmes rencontrés en 2022

Problèmes liés...

... à la collecte des effluents	Non
...à l'atteinte des performances européennes	Non
...à l'autosurveillance	Non
...à l'exploitation des ouvrages	Non
...à la production des boues	Non
...à la vétusté	Non
...à la destination des sous-produits	Non

Accès aux données

Les données historiques sont disponibles en téléchargement depuis la thématique "Usages et pressions polluantes domestiques et urbaines" ou sous forme d'archive depuis le catalogue de données du SIE du Bassin Adour Garonne (http ://adour-garonne.eaufrance.fr).

Accés à la fiche du Portail d'information sur l'assainissement communal : http://assainissement.developpementdurable.gouv.fr/station.php?code=0547066V001