Système d'assainissement 2023
LA FAGE ST JULIEN (PUECH DEL MONT)
Réseau de type Séparatif

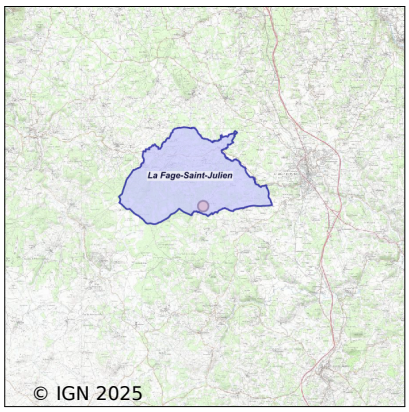

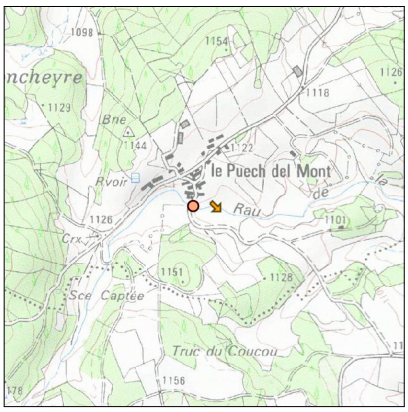

Station : LA FAGE ST JULIEN (PUECH DEL MONT)

Code Sandre	**0548059V002**
Nom du maître d'ouvrage	COMMUNE DE LA FAGE SAINT JULIEN
Nom de l'exploitant	-
Date de mise en service	décembre 1995
Date de mise hors service	-
Niveau de traitement	Primaire bio simple (Décanteur Digesteur
Capacité	80 équivalent-habitant
Charge nominale DBO5	4,3 Kg/j
Charge nominale DCO	8,6 Kg/j
Charge nominale MES	5 Kg/j
Débit nominal temps sec	12 m3/j
Débit nominal temps pluie	-
Filières EAU	File 1: Décantation physique, Filtres à sables
Filières BOUE	File 1: Digestion anaérobie mésophile
Filières ODEUR	
Coordonnées du point de rejet (Lambert 93)	717 099, 6 409 938 - Coordonnées établies (précision du décamètre)
Milieu récepteur	Rivière - La Saigne

Observations SDDE

Système de collecte

Par temps de pluies, le réseau de collecte est toujours drainant en eaux claires parasites.

Station d'épuration

Le fonctionnement et l'entretien de l'étage prétraitement sont corrects.

Concernant l'épandage, les drains sont toujours saturés entraînant un dysfonctionnement permanent et irréversible.

Sous produits

La vidange annuelle de la fosse toutes eaux doit être maintenue.

Données chiffrées

Tableau de synthèse

Paramètre	Pollution entrante			Rendement	Pollution sortante	
	Charge	Capacité	Concentration		Charge	Concentration
VOL	6 m3/j	50 %			6 m3/j	
DBO5	1,9 Kg/j	43 %	308 mg/l	29,7 %	1,3 Kg/j	217 mg/l
DCO	4,5 Kg/j	52 %	750 mg/l	29,8 %	3,2 Kg/j	530 mg/l
MES	1,9 Kg/j		313 mg/l	50 %	0,9 Kg/j	157 mg/l
NGL	0,5 Kg/j		80 mg/l	0 %	0,5 Kg/j	80 mg/l
NTK	0,5 Kg/j		80 mg/l	29,2 %	0,3 Kg/j	57 mg/l
PT	0,1 Kg/j		11,7 mg/l	0 %	0,1 Kg/j	11,7 mg/l

Accès aux données

Les données historiques sont disponibles en téléchargement depuis la thématique "Usages et pressions polluantes domestiques et urbaines" ou sous forme d'archive depuis le catalogue de données du SIE du Bassin Adour Garonne (http ://adour-garonne.eaufrance.fr).

Accés à la fiche du Portail d'information sur l'assainissement collectif : https://assainissement.developpement-durable.gouv.fr/pages/data/fiche-0548059V002