Système d'assainissement 2023
BALSIEGES

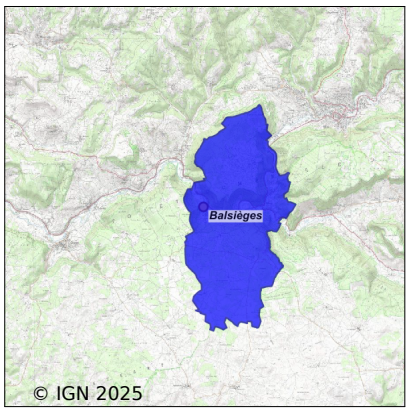

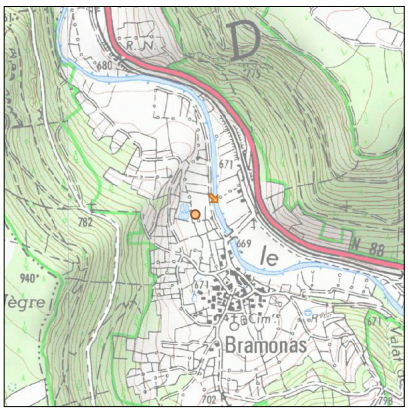

Station : BALSIEGES

Code Sandre	**0548016V001**
Nom du maître d'ouvrage	COMMUNE DE BALSIEGES
Nom de l'exploitant	-
Date de mise en service	janvier 1986
Date de mise hors service	mars 2001
Niveau de traitement	Secondaire bio (Ntk)
Capacité	100 équivalent-habitant
Charge nominale DBO5	6 Kg/j
Charge nominale DCO	-
Charge nominale MES	7 Kg/j
Débit nominal temps sec	15 m3/j
Débit nominal temps pluie	-
Filières EAU	File 1: Zone intermédiaire avant rejet
Filières BOUE	
Filières ODEUR	
Coordonnées du point de rejet (Lambert 93)	733 630, 6 375 923 - Coordonnées établies (précision du décamètre)
Milieu récepteur	Rivière - Le Lot

Observations SDDE

Système de collecte

Aucune observation

Station d'épuration

Aucune observation

Sous produits

Aucune observation

Données chiffrées

Attention, cette STEP a été mise hors service en March-2001

Les données présentées ci-dessous peuvent provenir des différentes STEP suivantes, liées au même système de collecte :

0548016V003 BALSIEGES (Bourg)

Tableau de synthèse

Paramètre	Pollution entrante			Rendement	Pollution sortante	
	Charge	Capacité	Concentration		Charge	Concentration
VOL	260 m3/j	289 %			260 m3/j	
DBO5	15,1 Kg/j	42 %	58 mg/l	-5,2 %	15,9 Kg/j	61 mg/l
DCO	62 Kg/j	87 %	240 mg/l	4,2 %	60 Kg/j	230 mg/l
MES	55 Kg/j		210 mg/l	58 %	22,9 Kg/j	88 mg/l
NGL	6,8 Kg/j		26,1 mg/l	39 %	4,2 Kg/j	16 mg/l
NTK	6,5 Kg/j		25 mg/l	40 %	3,9 Kg/j	15 mg/l
PT	0,9 Kg/j		3,3 mg/l	-11,6 %	1 Kg/j	3,7 mg/l

Accès aux données

Les données historiques sont disponibles en téléchargement depuis la thématique "Usages et pressions polluantes domestiques et urbaines" ou sous forme d'archive depuis le catalogue de données du SIE du Bassin Adour Garonne (http ://adour-garonne.eaufrance.fr).

Accés à la fiche du Portail d'information sur l'assainissement collectif : https://assainissement.developpement-durable.gouv.fr/pages/data/fiche-0548016V001