# Système d'assainissement 2023
# VITRAC SUR MONTANE (A89-AIRE DE LA CORREZE)

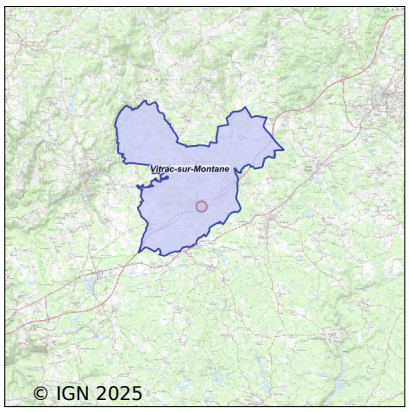


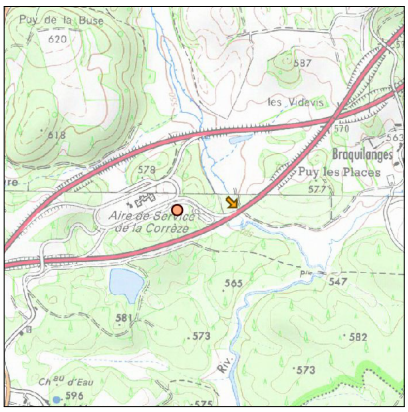


## Station : VITRAC SUR MONTANE (A89-AIRE DE LA

| | |
|---|---|
| **Code Sandre** | **0519287V003** |
| **Nom du maître d'ouvrage** | AREAS |
| **Nom de l'exploitant** | - |
| **Date de mise en service** | janvier 2023 |
| **Date de mise hors service** | - |
| **Niveau de traitement** | Secondaire bio (Ntk et Ngl) |
| **Capacité** | 587 équivalent-habitant |
| **Charge nominale DBO5** | 35,2 Kg/j |
| **Charge nominale DCO** | 70,4 Kg/j |
| **Charge nominale MES** | 41,1 Kg/j |
| **Débit nominal temps sec** | 70,4 m3/j |
| **Débit nominal temps pluie** | - |
| **Filières EAU** | File 1: Stockage avant traitement, Boues activées faible charge, aération p |
| **Filières BOUE** | |
| **Filières ODEUR** | |
| **Coordonnées du point de rejet (Lambert 93)** | 616 993, 6 473 880 - Coordonnées établies (précision du décamètre) |
| **Milieu récepteur** | Rivière - La Montane |

# Chronologie des raccordements au réseau

## Raccordements communaux

0% de Vitrac-sur-Montane depuis 2023

# Observations SDDE

## Système de collecte

Aucune observation

## Station d'épuration

Aucune observation

## Sous produits

Aucune observation

# Données chiffrées

## Tableau de synthèse

| Paramètre | Pollution entrante | | | Rendement | Pollution sortante | |
|---|---|---|---|---|---|---|
| | Charge | Capacité | Concentration | | Charge | Concentration |
| VOL | 44 m3/j | 63 % | | | 44 m3/j | |
| DBO5 | 1,4 Kg/j | 4 % | 30,8 mg/l | 90 % | 0,1 Kg/j | 3,2 mg/l |
| DCO | 3,3 Kg/j | 5 % | 75 mg/l | 90 % | 0,3 Kg/j | 7,5 mg/l |
| MES | 1,4 Kg/j | | 31,3 mg/l | 90 % | 0,1 Kg/j | 3,2 mg/l |
| NGL | 3,5 Kg/j | | 80 mg/l | 0 % | 3,5 Kg/j | 80 mg/l |
| NTK | 0,3 Kg/j | | 7,9 mg/l | 89 % | 0 Kg/j | 0,9 mg/l |
| PT | 0,3 Kg/j | | 7,3 mg/l | 34 % | 0,2 Kg/j | 4,8 mg/l |

# Problèmes rencontrés en 2023

### Problèmes liés...

| | |
|---|---|
| ... à la collecte des effluents | Non |
| ...à l'atteinte des performances européennes | Non |
| ...à l'autosurveillance | Non |
| ...à l'exploitation des ouvrages | Non |
| ...à la production des boues | Non |
| ...à la vétusté | Non |
| ...à la destination des sous-produits | Non |

# Accès aux données

Les données historiques sont disponibles en téléchargement depuis la thématique "Usages et pressions polluantes domestiques et urbaines" ou sous forme d'archive depuis le catalogue de données du SIE du Bassin Adour Garonne (http ://adour-garonne.eaufrance.fr).

Accés à la fiche du Portail d'information sur l'assainissement collectif : https://assainissement.developpement-durable.gouv.fr/pages/data/fiche-0519287V003