Système d'assainissement 2023
BARRIAC LES BOSQUETS (BOURG N°2)
Réseau de type Séparatif

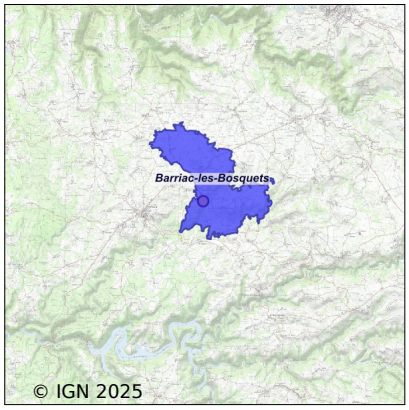

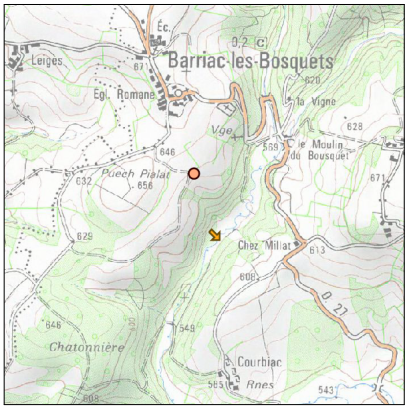

Station : BARRIAC LES BOSQUETS (BOURG N°2)

Code Sandre	**0515018V004**
Nom du maître d'ouvrage	COMMUNAUTE DE COMMUNES DU PAYS DE SALERS
Nom de l'exploitant	-
Date de mise en service	avril 2017
Date de mise hors service	-
Niveau de traitement	Secondaire bio (Ntk)
Capacité	50 équivalent-habitant
Charge nominale DBO5	3 Kg/j
Charge nominale DCO	6 Kg/j
Charge nominale MES	2,5 Kg/j
Débit nominal temps sec	15 m3/j
Débit nominal temps pluie	-
Filières EAU	File 1: Prétraitements, Filtres plantés, Zone intermédiaire avant rejet
Filières BOUE	
Filières ODEUR	
Coordonnées du point de rejet (Lambert 93)	641 896, 6 449 219 - Coordonnées établies (précision du décamètre)
Milieu récepteur	Rivière - Ruisseau d'Escladines

Observations SDDE

Système de collecte

Aucune observation

Station d'épuration

Aucune observation

Sous produits

Aucune observation

Données chiffrées

Les données présentées ci-dessous peuvent provenir des différentes STEP suivantes, liées au même système de collecte :

0515018V001 BARRIAC LES BOSQUETS (Bourg et Bouval)

Tableau de synthèse

Paramètre	Pollution entrante			Rendement	Pollution sortante	
	Charge	Capacité	Concentration		Charge	Concentration
VOL	3,8 m3/j	25 %			3,8 m3/j	
DBO5	0,1 Kg/j	4 %	32 mg/l	92 %	0 Kg/j	2,7 mg/l
DCO	0,3 Kg/j	5 %	75 mg/l	89 %	0 Kg/j	8 mg/l
MES	0,1 Kg/j		32 mg/l	92 %	0 Kg/j	2,7 mg/l
NGL	0,3 Kg/j		80 mg/l	0 %	0,3 Kg/j	80 mg/l
NTK	0,1 Kg/j		29,3 mg/l	64 %	0 Kg/j	10,7 mg/l
PT	0 Kg/j		8 mg/l	33 %	0 Kg/j	5,3 mg/l

Accès aux données

Les données historiques sont disponibles en téléchargement depuis la thématique "Usages et pressions polluantes domestiques et urbaines" ou sous forme d'archive depuis le catalogue de données du SIE du Bassin Adour Garonne (http ://adour-garonne.eaufrance.fr).

Accés à la fiche du Portail d'information sur l'assainissement collectif : https://assainissement.developpement-durable.gouv.fr/pages/data/fiche-0515018V004