Système d'assainissement 2023
LE CARLARET (BOURG)

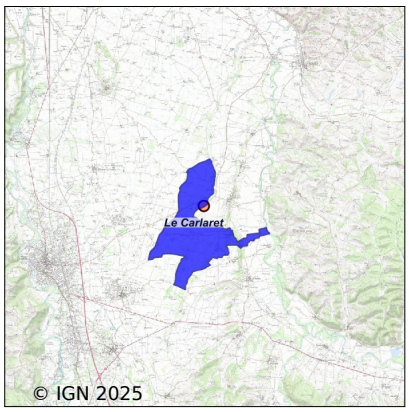

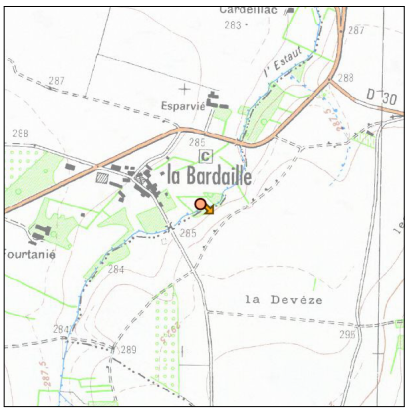

Station : LE CARLARET (BOURG)

Code Sandre	**0509081V001**
Nom du maître d'ouvrage	SYND MIXTE DEP EAU ASSAINIS DE L'ARIEGE
Nom de l'exploitant	-
Date de mise en service	mars 2003
Date de mise hors service	-
Niveau de traitement	Secondaire bio (Ntk)
Capacité	90 équivalent-habitant
Charge nominale DBO5	5,4 Kg/j
Charge nominale DCO	10,8 Kg/j
Charge nominale MES	8,1 Kg/j
Débit nominal temps sec	13 m3/j
Débit nominal temps pluie	-
Filières EAU	File 1: Lagunage naturel
Filières BOUE	
Filières ODEUR	
Coordonnées du point de rejet (Lambert 93)	594 015, 6 227 635 - Coordonnées établies (précision du décamètre)
Milieu récepteur	Rivière - L'Estaut

Observations SDDE

Système de collecte

Aucune observation

Station d'épuration

Aucune observation

Sous produits

Aucune observation

Données chiffrées

Tableau de synthèse

Paramètre	Pollution entrante			Rendement	Pollution sortante	
	Charge	Capacité	Concentration		Charge	Concentration
VOL	6,8 m3/j	52 %			6,8 m3/j	
DBO5	2,1 Kg/j	39 %	310 mg/l	90 %	0,2 Kg/j	31,1 mg/l
DCO	5,1 Kg/j	47 %	750 mg/l	90 %	0,5 Kg/j	76 mg/l
MES	2,1 Kg/j		313 mg/l	90 %	0,2 Kg/j	31,1 mg/l
NGL	0,5 Kg/j		80 mg/l	0 %	0,5 Kg/j	80 mg/l
NTK	0,5 Kg/j		80 mg/l	65 %	0,2 Kg/j	28,1 mg/l
PT	0,1 Kg/j		10,4 mg/l	28,6 %	0,1 Kg/j	7,4 mg/l

Accès aux données

Les données historiques sont disponibles en téléchargement depuis la thématique "Usages et pressions polluantes domestiques et urbaines" ou sous forme d'archive depuis le catalogue de données du SIE du Bassin Adour Garonne (http ://adour-garonne.eaufrance.fr).

Accés à la fiche du Portail d'information sur l'assainissement collectif : https://assainissement.developpement-durable.gouv.fr/pages/data/fiche-0509081V001